KRUISWEGEN * Passie 2002-2022



2002 Goede Vrijdag

Pigment en prentje op hout

40x50x6 cm





2002 - Vijf scenes uit de kruisweg - Pigment op papier - 70x100

De afbeeldingen bij de stappen uit zijn kruisgang zijn abstract. Dat wil zeggen: er zijn buiten het kleurgebruik twee dingen die de aandacht vragen: De horizontale en de vertikale lijnen. Horizontaal: de wereld om ons heen - ons blikveld - de wereld waaraan we zijn overgeleverd - waarin we overleveren en worden overgeleverd. Verticaal: de krachten die ons beheersen, hemel en aarde, ons roepen van beneden naar omhoog, de redding van omhoog op de laatste dag…Verticaal en horizontaal, de balken van het kruis spelen zo een rol in deze afbeeldingen. Ze vormen een uitnodiging om stil te staan bij leven en lijden van Jezus bij ons eigen bestaan.

1. Oren en ogen
Opnieuw ontkende Petrus, en op hetzelfde ogenblik kraaide er een haan. Joh. 18,27

Johannes 18,1-5
Na dit gebed vetrok Jezus met zijn leerlingen naar de overkant van de Kedronbeek. Daar lag een tuin, waar hij met zijn leerlingen binnenging. Ook Judas, die hem ging overleveren, kende de plaats, want Jezus was er vaak met zijn leerlingen samengekomen. Zo kwam Judas erheen met de cohort en een aantal gerechtsdienaars van de hogepriesters en Farizeeën, voorzien van fakkels, lantaarns en wapens. Jezus, die alles wist wat hem zou overkomen, trad naar voren en vroeg: "wie zoeken jullie?" Ze antwoordden: "Jezus, de Nazoreeër." "Ik ben het", zei hij, terwijl Judas die hem overleverde, erbij stond.

2. Hart en mond
"Hier is hij dan - de mens", zei Pilatus Joh. 19, 5b

Johannes 18, 33-38
Toen ging Pilatus het pretorium weer binnen en riep Jezus bij zich. "Bent u de koning der Joden? " vroeg hij. Jezus antwoordde: "Bent u daar zelf op gekomen of hebben anderen u over mij verteld?" "Ben ik soms een Jood? " zei Pilatus, "Uw eigen volk, uw hogepriesters, hebben u aan mij overgeleverd. Wat hebt u gedaan?" Jezus antwoordde: "mijn koningschap is niet van deze wereld. Als mijn koningschap van deze wereld was, zouden mijn dienaars er wel voor gevochten hebben dat ik niet aan de Joden werd overgeleverd. Mijn koningschap is echter niet van deze wereld.” "U bent dus toch koning? " zei Pilatus. "Ja," zei Jezus, "Ik ben koning: met geen andere bestemming ben ik geboren en in de wereld gekomen dan om te getuigen van de waarheid. Al wie uit de waarheid is, luistert naar mijn stem.” "Waarheid?", zei Pilatus. "Wat is waarheid”.

3. Voeten en handen
"Het is volbracht", daarop boog hij het hoofd en gaf de geest. Joh 19,30

Johannes 19,16-19
Toen leverde hij hem aan hen over om gekruisigd te worden. Ze namen dus Jezus over. Hij droeg zelf het kruis en ging de stad uit, naar het zogeheten Schedelveld, in het Hebreeuws Golgota. Daar werd hij gekruisigd en met hem twee anderen, aan weerskanten één, en Jezus in het midden. Op het bordje dat op het kruis werd aangebracht, had Pilatus laten schrijven: "Jezus, de Nazoreeër, koning der Joden.”

4. Aarde en hemel
Uit den hoge stak de Heer mij zijn hand toe, Hij greep mij vast, … Hij verloste mij, Hij heeft mij lief Ps. 18,17a;20b

Ps. 18,5-7
De lasso van de dood viel over mij, verwoestende stromen overspoelden mij, de lasso van de onderwereld lag om mij heen, de valstrik van de dood lag vóór mij. Ikriep in mijn angst om de HEER, schreeuwde tot God om hulp. Hij hoorde mijn stem vanuit zijn paleis, mijn kreet drong door tot zijn oren.

5. Licht en bron
De hemel ontvouwt de glorie van God; het uitspansel zegt: "Ik kom uit zijn handen’. Ps. 19, 2

Ps. 19,8-9
De wet van de HEER is volmaakt, een verademing voor de ziel. Wat de HEER zegt is betrouwbaar, het maakt de eenvoudige wijs. Wat de HEER voorschrijft is goed, een vreugde voor het hart. Wat de HEER verordent is helder, een licht voor de ogen.















2002 kruisweg - zeven woorden aan het kruis

Pigment op doek - 90x90 cm

7 kruiswoorden

1. Lucas 23,34

33 Toen ze op het zogeheten Schedelveld° kwamen, sloegen ze
Hem daar aan het kruis, en ook die twee misdadigers, de een
rechts en de ander links van Hem. 34 Jezus sprak: **`Vader,
vergeef het hun, want° ze weten niet wat ze doen.'** *Ze
verdobbelden zijn kleren*. 35 Het volk stond toe te kijken. De
leiders lachten Hem uit en zeiden: `Anderen heeft Hij gered; laat
Hij nu zichzelf redden als Hij de Messias van God is, de
uitverkorene!' 36 Ook de soldaten dreven de spot met Hem; ze
kwamen Hem wijn brengen 37 en zeiden: `Ben jij de koning van
de Joden? Red dan jezelf!' 38 Boven zijn hoofd hing het opschrift:
Dit is de koning van de Joden. 39

2. Johannes 19,26-27

25 Intussen stonden bij het kruis van Jezus zijn moeder, de zuster
van zijn moeder, Maria de vrouw van Klopas, en Maria van
Magdala. 26 Jezus zag zijn moeder, en bij haar de leerling van
wie Hij hield. Toen zei Hij tegen zijn moeder: **`Vrouw, daar is nu
je zoon.'** 27 Vervolgens zei Hij tegen de leerling: **`Daar is je
moeder.'** Toen, van dat uur af, nam de leerling haar bij zich in
huis op.

3. Lucas 23,43

Eén van de misdadigers die daar hingen zei smalend tegen Hem:
`Ben jij de Messias? Red dan jezelf en ons erbij!' 40 Maar de
ander wees hem terecht: `Heb zelfs jij geen ontzag voor God, nu
jij ook deze straf ondergaat? 41 In ons geval is dat terecht, want
wij krijgen ons verdiende loon. Maar Hij heeft niets verkeerds
gedaan.' 42 Daarop zei hij: `Jezus, vergeet mij niet wanneer U in
uw koninkrijk komt.' 43 Hij zei tegen hem: **`Ik beloof je, vandaag
nog zul je bij Mij zijn in het paradijs.'**

4. Matheus 27,46

45 Vanaf het zesde uur viel er duisternis over het hele land, tot
aan het negende uur. 46 Rond het negende uur riep Jezus met
luide stem uit: ***`Eli, Eli, lema sabachtani?'*** Dat betekent: *Mijn
God, mijn God, waarom hebt U Mij in de steek gelaten?* 47
Sommigen die daar stonden, hoorden dat en zeiden: `Hij roept
Elia.' 48 Meteen rende een van hen weg om een spons te halen,
doopte die in wijn, stak hem op een rietstok en wilde Hem te
drinken geven. 49 Maar de anderen zeiden: `Niet doen! Laten we
eens kijken of Elia Hem komt redden.' 50 Maar Jezus schreeuwde
opnieuw luidkeels en gaf de geest.

5. Johannes 19,28

28 Jezus wist dat alles thans volbracht was. Daarom zei Hij - want
de Schrift moest ten volle in vervulling gaan - **`Ik heb dorst.'** 29 Er
stond daar een kruik met zure wijn. Ze doopten er een spons in,
staken die op een hysopstengel en brachten die aan zijn mond.

6. Johannes 19,30

30 Toen Jezus van die wijn gedronken had, zei Hij: **`Het is
volbracht.'** Daarop boog Hij het hoofd en gaf Hij de geest.

7. Lucas 23,46

44 Al rond het zesde uur werd het donker in heel het land, tot het
negende uur. 45 Er was een zonsverduistering. Het voorhangsel
in de tempel scheurde middendoor. 46 Toen riep Jezus luidkeels:
`Vader, *in uw handen beveel Ik mijn geest.*' Na deze woorden
stierf Hij.
















2012 Kruisweg Studentenkerk

14 staties

Pigment, inkt op papier - A4



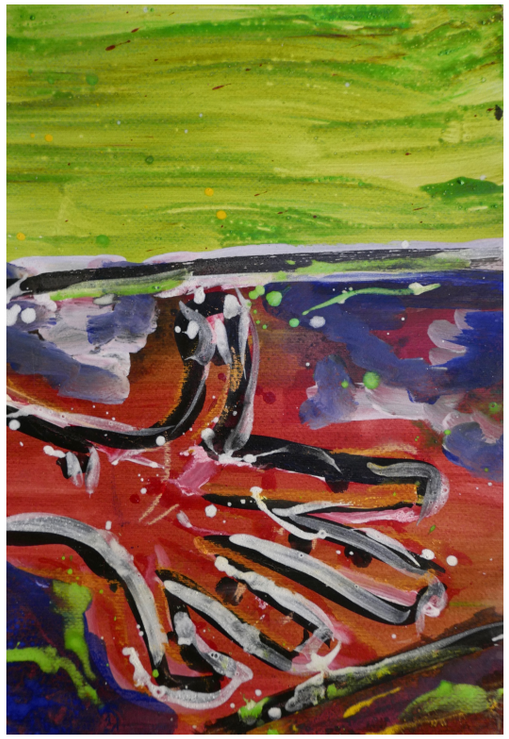







2012 Kruisweg 6 delen

pigment op papier - 50x35 cm

Kruisopname, vallen (3), aan het kruis, sterven

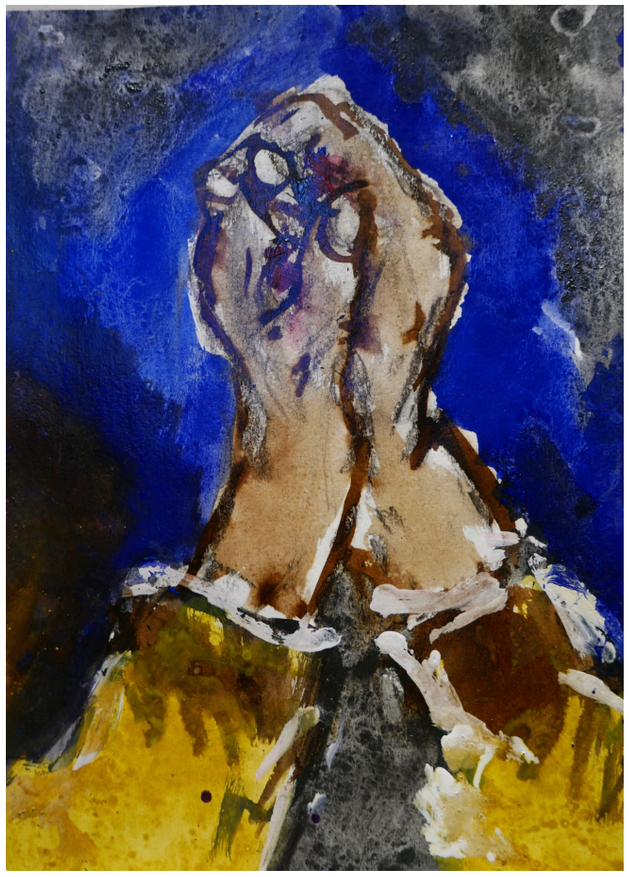

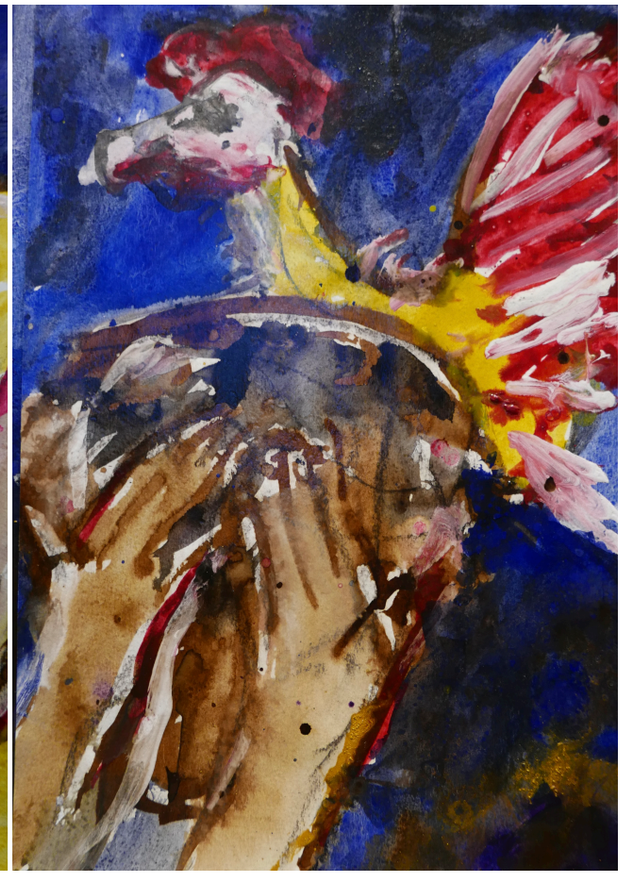


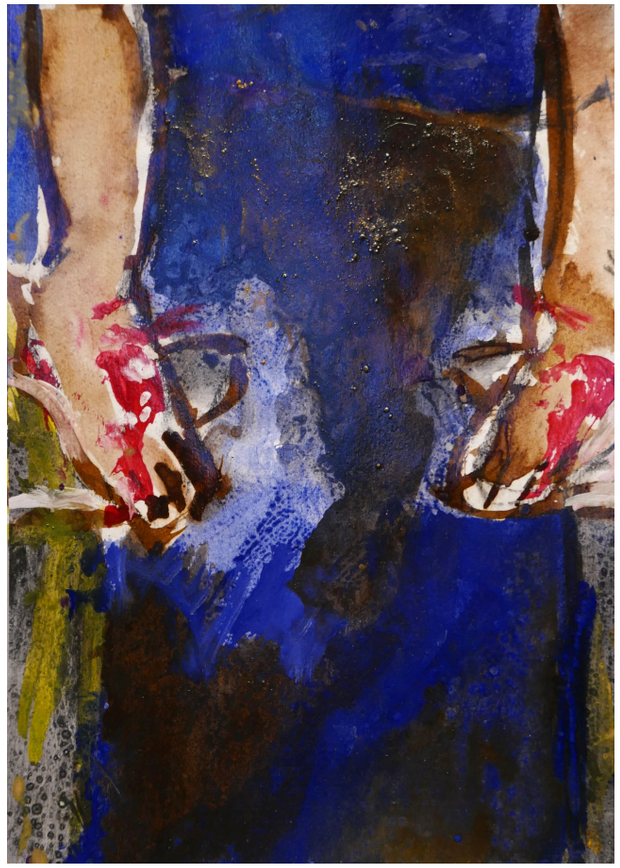


2014 - 7 vergeten scenes
Pigment, inkt op papier - 32x24 cm

Getsemané, verraad, haan, kroon, geseling, rovers, vrouwen kijken toe


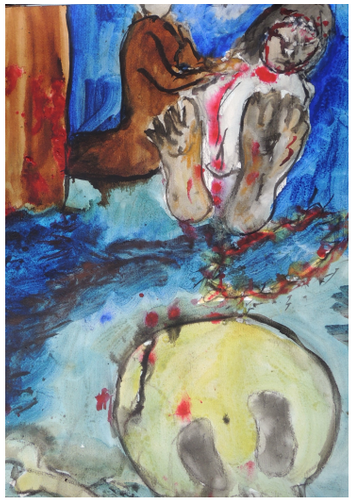
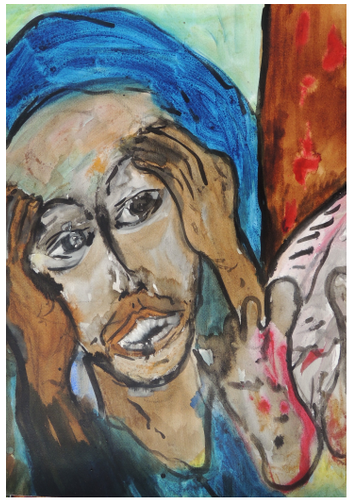







2015 uit het leven van Maria - Pigment, sumi-e, inkt op papier - 50x70 cm (en kleiner)

Aan het kruis, piëta (2-7), Johannes bij het kruis, piëta















2015 zeven kruiswoorden

Pigment, inkt op papier - 50x70 cm





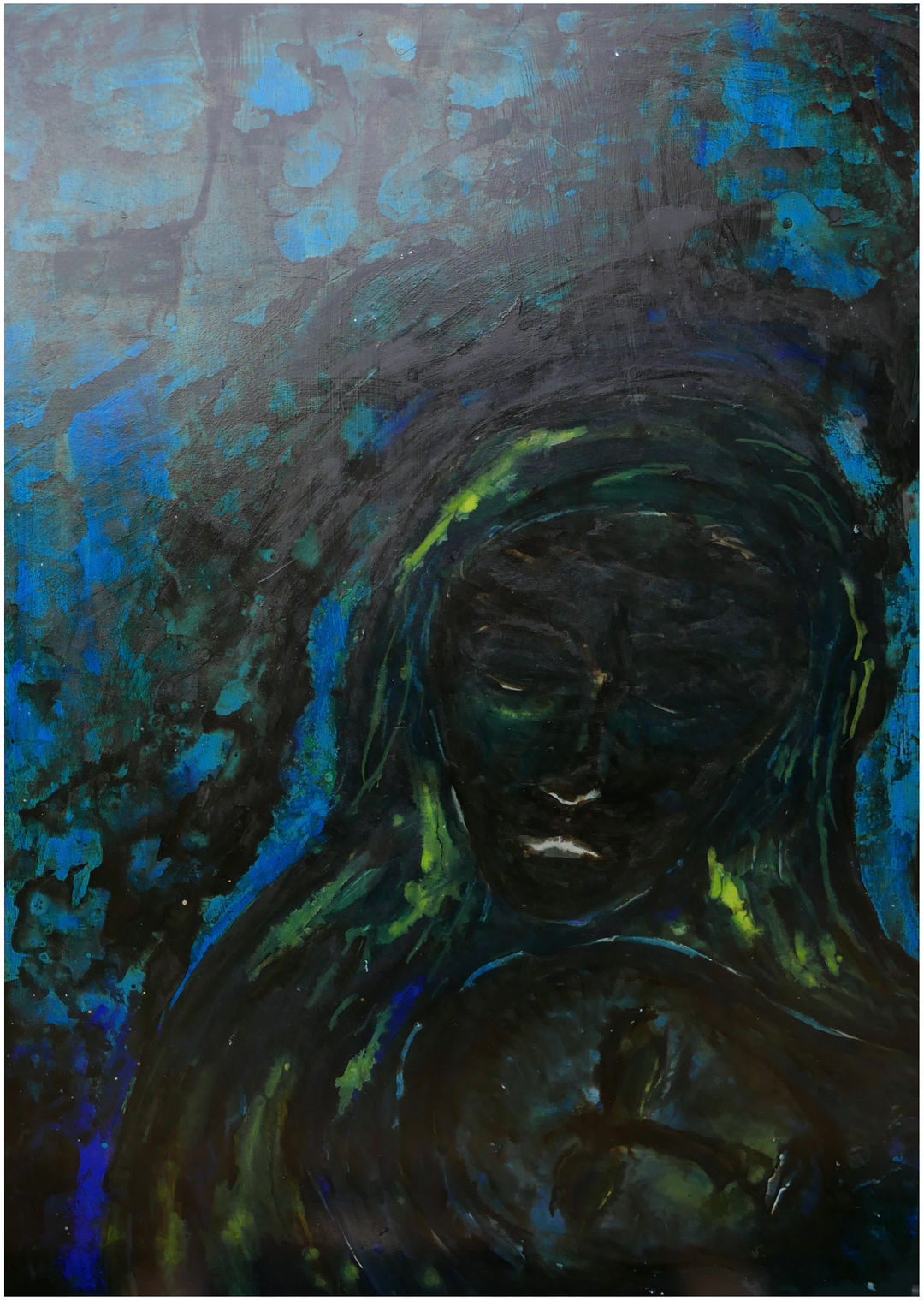

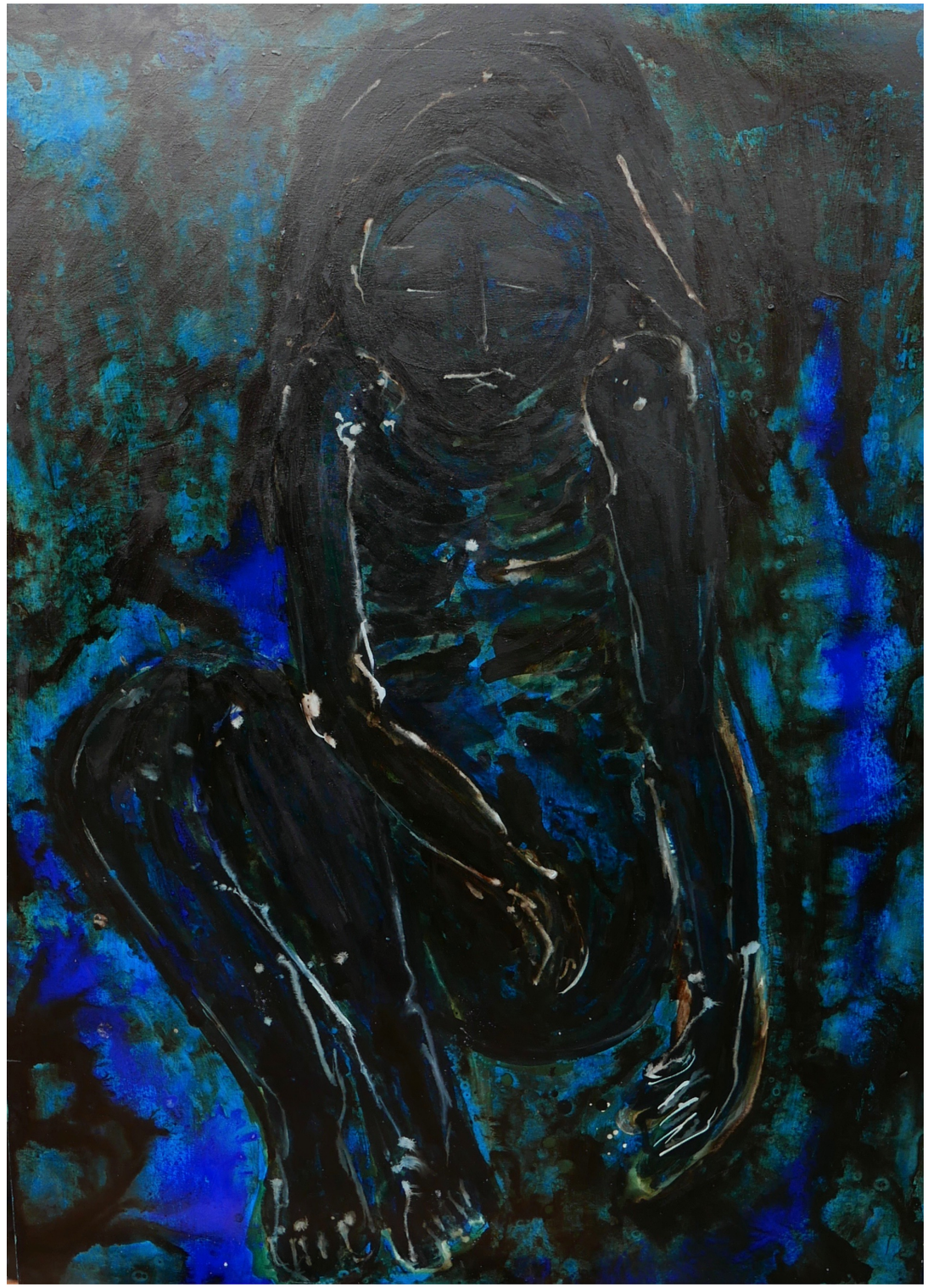

2015 Vier scenes: Dood aan het kruis, kruisafname, Pieta en Graflegging

Pigment, inkt op hout - 90x125x1 cm


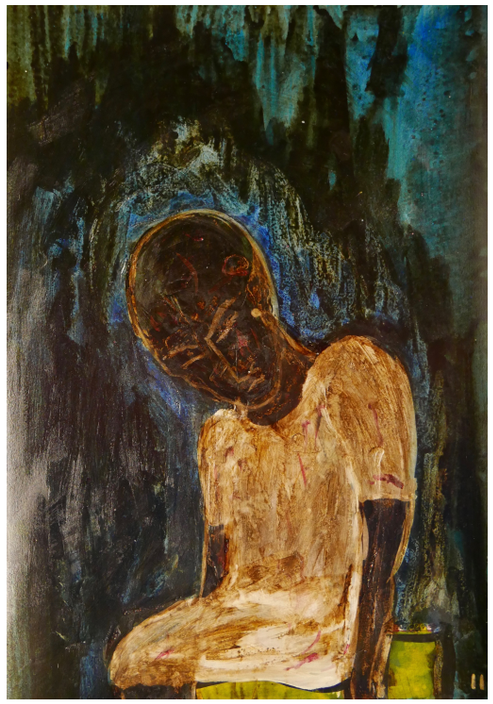
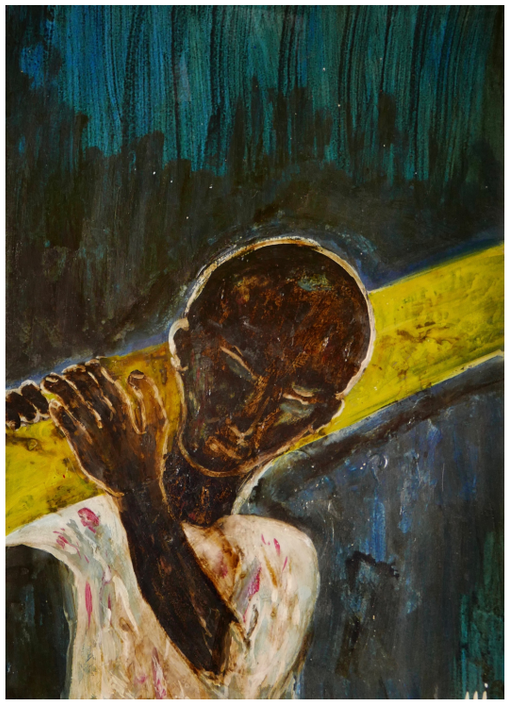
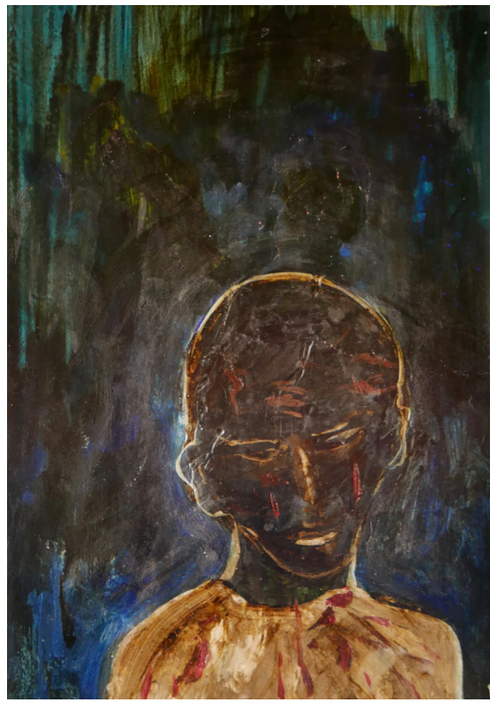

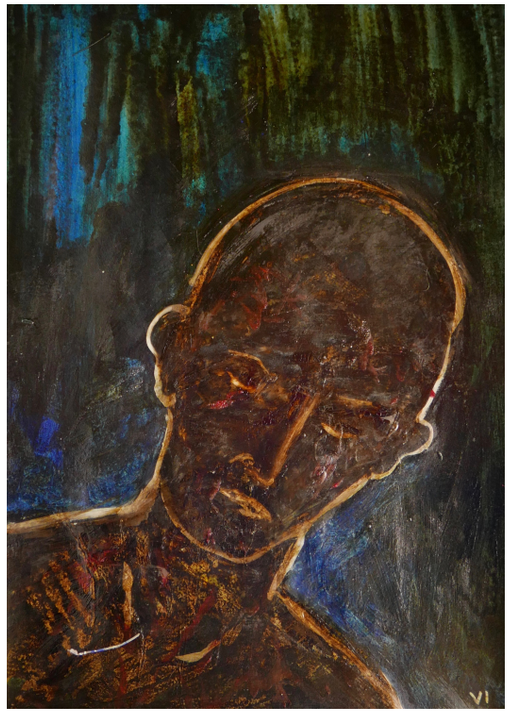
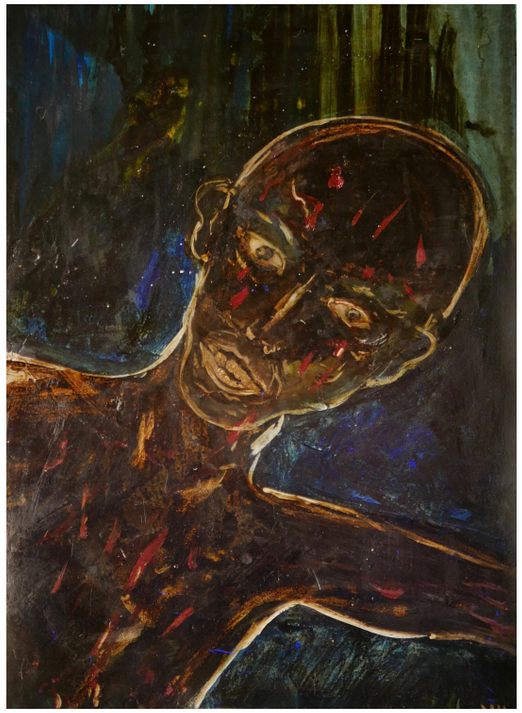
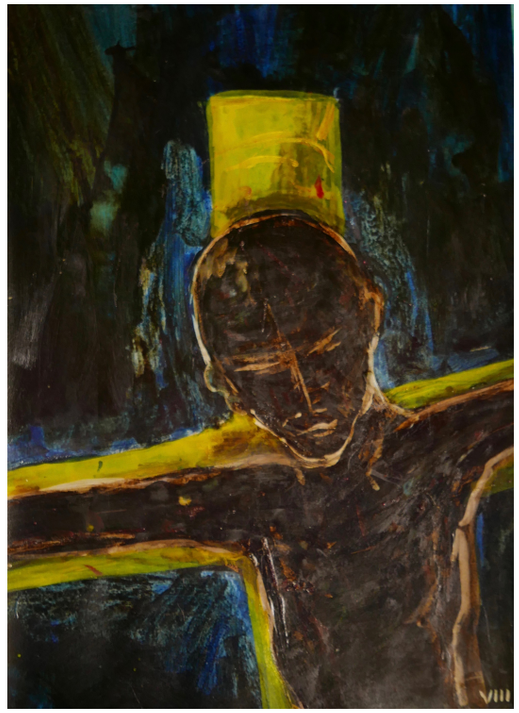
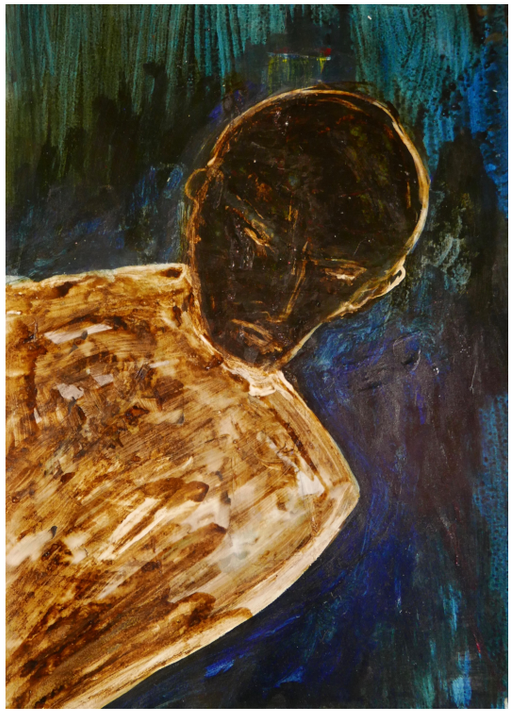

2015 kruisweg negen scenes - Pigment, inkt op papier - 50x70 cm

Van arrestatie, marteling, kruisopname, ontkleding tot kruisiging en graflegging. Centraal staat de uitdrukking van het slachtoffer, zijn kleding, of het ontbreken daarvan en de paal (kruis).












2017 Faces of Christ - sumi-e, pigment, inkt op papier - 30x40 cm

1. zalving 2 avondmaal 3 tuin 4 verraad 5 gemarteld 6 ontkleed 7 gekruisigd 8 kruisafname 9 graflegging




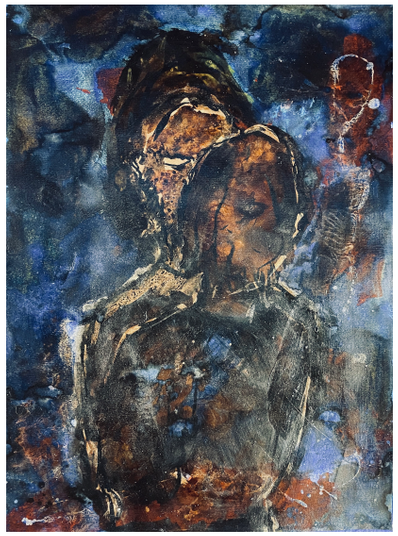





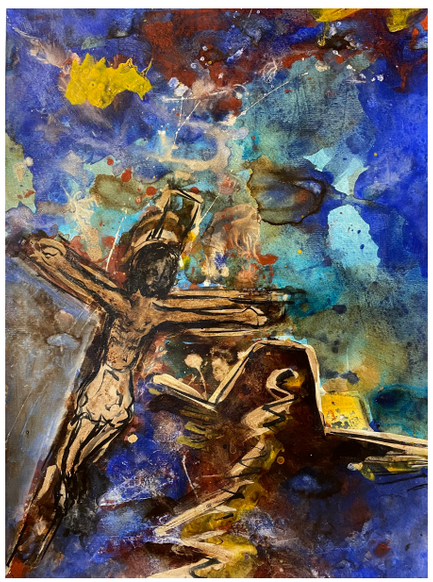

2017 passie in tien scenes

Pigment, inkt op papier - 50x70 cm

1 gezalfd 2 brood 3 tuin 4 kus 5 arrestatie 6 verraad

7 Pilatus wast zijn handen 8 bespot 9 ontkleed 10 aan het kruis

1. Zalving met olie Matheus 26, 6-13

6 Als nu Jezus te Bethanië was, ten huize van Simon, den melaatse, 7 Kwam tot Hem een vrouw, hebbende een albasten fles met zeer kostelijke zalf, en goot ze uit op Zijn hoofd, daar Hij aan tafel zat. 8 En Zijn discipelen, dat ziende, namen het zeer kwalijk, zeggende: Waartoe dit verlies? 9 Want deze zalf had kunnen duur verkocht, en de penningen den armengegeven worden. 10 Maar Jezus, zulks verstaande, zeide tot hen: Waarom doet gij deze vrouw moeite aan? want zij heeft een goed werk aan Mij gewrocht. 11 Want de armen hebt gij altijd met u, maar Mij hebt gij niet altijd. 12 Want als zij deze zalf op Mijn lichaam gegoten heeft, zo heeft zij het gedaan tot een voorbereiding van Mijn begrafenis. 13 Voorwaar zeg Ik u: Alwaar dit Evangelie gepredikt zal worden in de gehele wereld, daar zal ook tot haar gedachtenis gesproken worden van hetgeen zij gedaan heeft.

2. Brood geven aan Judas Matheus 26,20-25

20 En als het avond geworden was, zat Hij aan met de twaalven. 21 En toen zij aten, zeide Hij: Voorwaar, Ik zeg u, dat een van u, Mij zal verraden. 22 En zij, zeer bedroefd gewordenzijnde, begon een iegelijk van hen tot Hem te zeggen: Ben ik het, Heere? 23 En Hij, antwoordende, zeide: Die de hand met Mij in den schotel indoopt, die zal Mij verraden. 24 De Zoon des mensen gaat wel heen, gelijk van Hem geschreven is; maar wee dien mens, door welken de Zoon des mensen verraden wordt; het ware hem goed, zo die mens niet geboren was geweest. 25 En Judas, die Hem verried, antwoordde en zeide: Ben ik het, Rabbi? Hij zeide tot hem: Gij hebt het gezegd.

3. In de tuin Markus 14, 32-42

32 Ze kwamen bij een plek die Getsemane heette, en hij zei tegen zijn leerlingen: ‘Blijven jullie hier zitten, terwijl ik ga bidden.’33 Hij nam Petrus, Jakobus en Johannes met zich mee. Hij voelde zich onrustig en angstig worden 34 en zei tegen hen: ‘Ik voel me dodelijk bedroefd; blijf hier waken.’ 35 Hij liep nog een stukje verder, liet zich toen op de grond vallen en bad dat dit uur zo mogelijk aan hem voorbij mocht gaan. 36 Hij zei: ‘*Abba*, Vader, voor u is alles mogelijk, neem deze beker van mij weg. Maar laat niet gebeuren wat ik wil, maar wat u wilt.’ 37 Hij liep terug en zag dat zijn leerlingen lagen te slapen. Hij zei tegen Petrus: ‘Simon, slaap je? Kon je niet één uur waken? 38 Blijf wakker en bid dat jullie niet in beproeving komen; de geest is wel gewillig, maar het lichaam is zwak.’ 39 Weer ging hij weg om te bidden, met dezelfde
woorden als daarvoor. 40 Toen hij weer terugkwam, lagen ze opnieuw te slapen, want hun ogen vielen steeds dicht, en zewisten niet wat ze hem moesten antwoorden. 41 Toen hij voor de derde maal terugkwam, zei hij tegen hen: ‘Liggen jullie daar nog steeds te slapen en te rusten? Het is zover: het ogenblik is gekomen waarop de Mensenzoon wordt uitgeleverd aan de zondaars. 42 Sta op, laten we gaan; kijk, hij die me uitlevert, is al vlakbij.’

4. Kus van Judas Markus 14,43-45

43 Nog voor hij uitgesproken was, kwam Judas eraan, een van de twaalf, in gezelschap van een met zwaarden en knuppelsbewapende bende, die door de hogepriesters, schriftgeleerden en oudsten was gestuurd. 44 Met hen had zijn verrader een teken afgesproken. Hij had gezegd: ‘Degene die ik kus, die is het. Neem hemgevangen en voer hem weg onder strenge bewaking.’45 Toen hij eraan kwam, liep hij recht op Jezus af, zei: ‘Rabbi!’ en kuste hem.

5. Arrestatie in de hof van Olijven Markus 14,46-50

46 Ze grepen hem vast en namen hem gevangen.47 Een van de omstanders trok een zwaard, ging de dienaar van de hogepriester te lijf en sloeg hem een oor af. 48 Jezus zei tegen hen: ‘U bent er met zwaarden en knuppels op uit getrokken om mij te arresteren, alsof ik een misdadiger ben! 49 Dagelijks was ik bij jullie in de tempel om onderricht te geven, en toen hebben jullie me niet gevangengenomen; maar dit gebeurt omdat de Schriften in vervulling moeten gaan.’ 50 Toen lieten allen hem in de steek en vluchtten weg.

6. Verraad van Petrus Markus 14, 66-72

66 Terwijl Petrus beneden op de binnenplaats was, kwam een
van de dienstmeisjes van de hogepriester voorbij. 67 Toen
ze Petrus bij het vuur zag zitten, keek ze hem aan en zei: ‘Jij
was ook bij die Jezus van Nazaret!’ 68 Maar hij ontkende dat en zei: ‘Ik
weet niet waar je het over hebt, ik begrijp echt niet wat je bedoelt.’ Hij ging
naar buiten, naar het voorportaal, en er kraaide een haan. 69 Toen het
meisje hem daar weer zag, zei ze opnieuw, nu tegen de omstanders: ‘Hij is
een van hen!’ 70 Maar hij ontkende het weer. En algauw zeiden ook de
omstanders tegen Petrus: ‘Je bent wel degelijk een van hen, jij komt
immers ook uit Galilea.’ 71 Maar hij begon te vloeken en zwoer: ‘Ik ken die
man over wie jullie het hebben niet!’ 72 En meteen kraaide de haan voor de
tweede keer. En Petrus herinnerde zich dat Jezus tegen hem gezegd had:
‘Voordat een haan tweemaal heeft gekraaid, zul je mij driemaal
verloochenen.’ En toen hem dat te binnen schoot, begon hij te huilen.

7. Pilatus wast zijn handen Matheus 27, 22-26

22 Pilatus zeide tot hen: Wat zal ik dan doen met Jezus, Die
genaamd wordt Christus? Zij zeiden allen tot hem: Laat Hem
gekruisigd worden. 23 Doch de stadhouder zeide: Wat heeft Hij
dan kwaads gedaan? En zij riepen te meer, zeggende: Laat
Hem gekruisigd worden! 24 Als nu Pilatus zag, dat hij niet
vorderde, maar veel meer dat er oproer werd, nam hij water en
wies de handen voor de schare, zeggende: Ik ben onschuldig
aan het bloed dezes Rechtvaardigen; gijlieden moogt toezien.
25 En al het volk, antwoordende, zeide: Zijn bloed kome overons, en over
onze kinderen. 26 Toen liet hij hun Bar-abbas los,
maar Jezus gegeseld hebbende, gaf hij Hem over om
gekruisigd te worden.

8. Koning van de Joden Markus 15, 16-20

16 De soldaten leidden hem weg, het paleis (dat wil zeggen
het pretorium) in, en riepen de hele cohort bijeen. 17 Ze
trokken hem een purperen gewaad aan, vlochten
een kroon van doorntakken en zetten hem die op. 18 Daarna
brachten ze hem hulde met de woorden: Gegroet, koning van
de Joden!’ 19 Ze sloegen hem met een rietstok tegen hethoofd en
bespuwden hem, en bogen onderdanig voor
hem. 20 Nadat ze hem zo hadden bespot, trokken ze hem het
purperen gewaad uit en deden hem zijn kleren weer aan.

9. Jezus wordt ontkleed

10. Jezus gekruisigd Markus 15, 20-39

Toen brachten ze hem naar buiten om hem te kruisigen.21 Ze
dwongen een voorbijganger die net de stad binnenkwam,
Simon van Cyrene, de vader van Alexander en Rufus, om
het kruis te dragen. 22 Ze brachten hem naar Golgota, wat in
onze taal ‘schedelplaats’ betekent. 23 Ze wilden hemmet mirre vermengde
wijn geven, maar hij nam die niet
aan. 24 Ze kruisigden hem en verdeelden zijn kleren onder
elkaar; ze dobbelden erom wie wat zou krijgen. 25 Het was in
het derde uur na zonsopgang toen ze hem kruisigden. 26 Het
opschrift met de aanklacht tegen hem luidde: ‘De koning van
de Joden’. 27 Samen met hem kruisigden ze twee misdadigers,
de een rechts van hem, de ander links. 29 De voorbijgangers
keken hoofdschuddend toe en dreven de spot met hem: ‘Ach,
kijk nu toch eens! Jij die de tempel afbreekt en in drie dagen
weer opbouwt, 30 red jezelf toch door van het kruis af te
komen.’ 31 Ook de hogepriesters en de schrift-
geleerden maakten onder elkaar zulke spottende opmerkingen:
‘Anderen heeft hij gered, maar zichzelf redden kan hij
niet; 32 laat die messias, die koning van Israël, nu van
het kruis afkomen. Als we dat zien, zullen we geloven!’ Ook de
twee andere gekruisigden beschimpten hem.
33 Op het middaguur viel er een duisternis over het hele land,
die drie uur aanhield. 34 Aan het einde daarvan, in het negende
uur, riep Jezus met luide stem: ‘Eloï, Eloï, lema sabachtani?’,
wat in onze taal betekent: ‘Mijn God, mijn God, waarom hebt u
mij verlaten?’ 35 Toen de omstanders dat hoorden, zeiden
enkelen van hen: ‘Hoor, hij roept Elia!’ 36 Iemand ging snel een
spons halen, doordrenkte die met zure wijn, stak de spons op
een stok en probeerde hem te laten drinken, terwijl hij zei:
‘Laten we eens kijken of Elia komt om hem eraf te
halen.’ 37 Maar Jezus slaakte een luide kreet en blies de laatste
adem uit. 38 En het voorhangsel van de tempel scheurde van
boven tot onder in tweeën. 39 Toen de centurio, die recht
tegenover hem stond, hem zo zijn laatste adem zag uitblazen,
zei hij: ‘Werkelijk, deze mens was Gods Zoon.’







2017 Passion in Blue

Pigment, sumi-e, inkt op papier - 48x36 cm

1 kus 2 muur 3 kruis



2017 Passie

Pigment, sumi-e, inkt op hout - 50x60x 5 cm



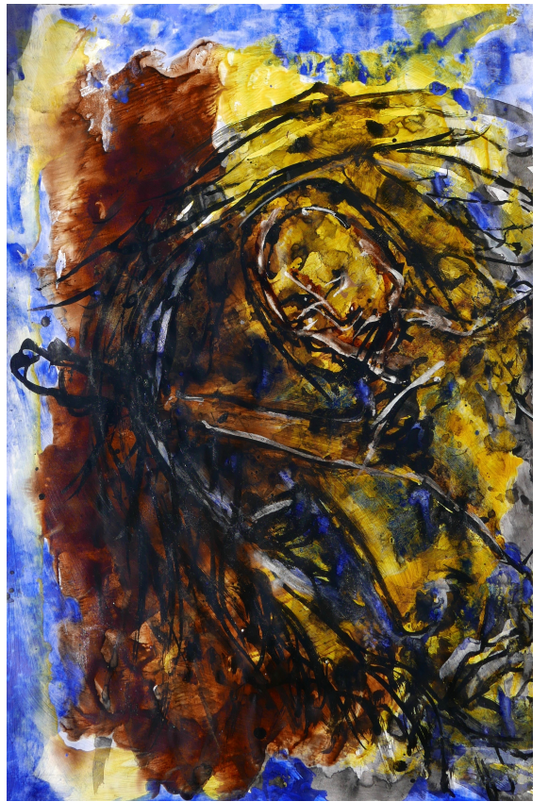







2017 Passion in Yellow 5

Pigment, inkt, een foto op papier - 100x70 cm





2019 Rex Judaicum

Pigment, sumi-e, inkt op papier - 70x100 en 50x70 cm







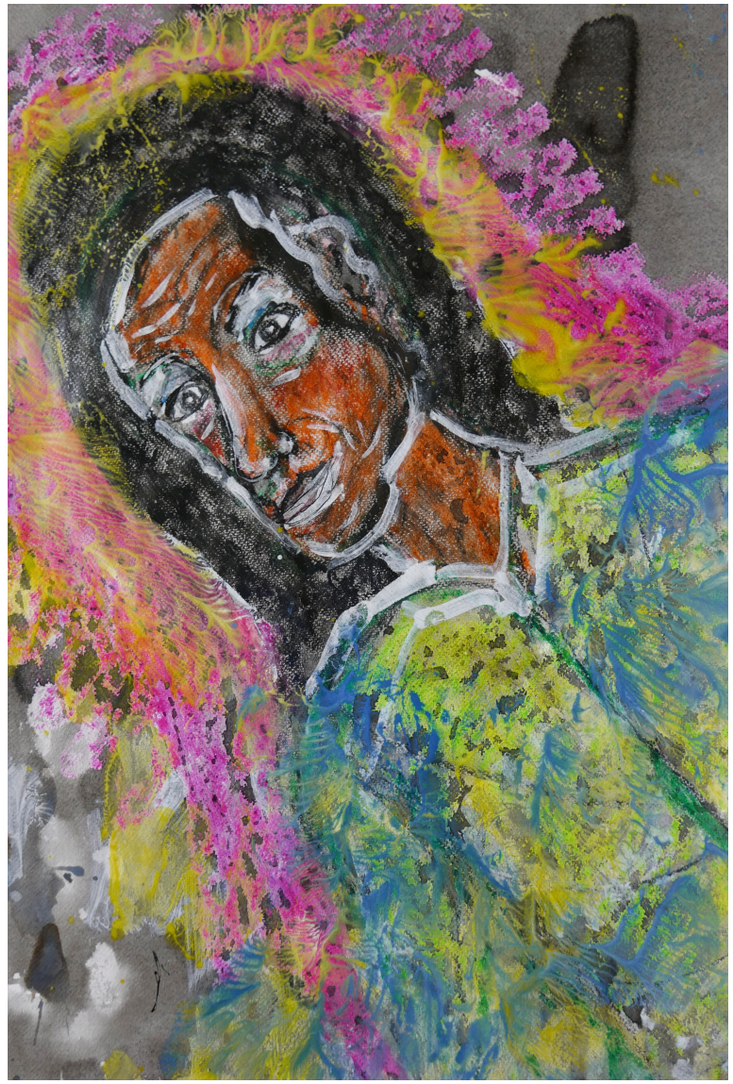

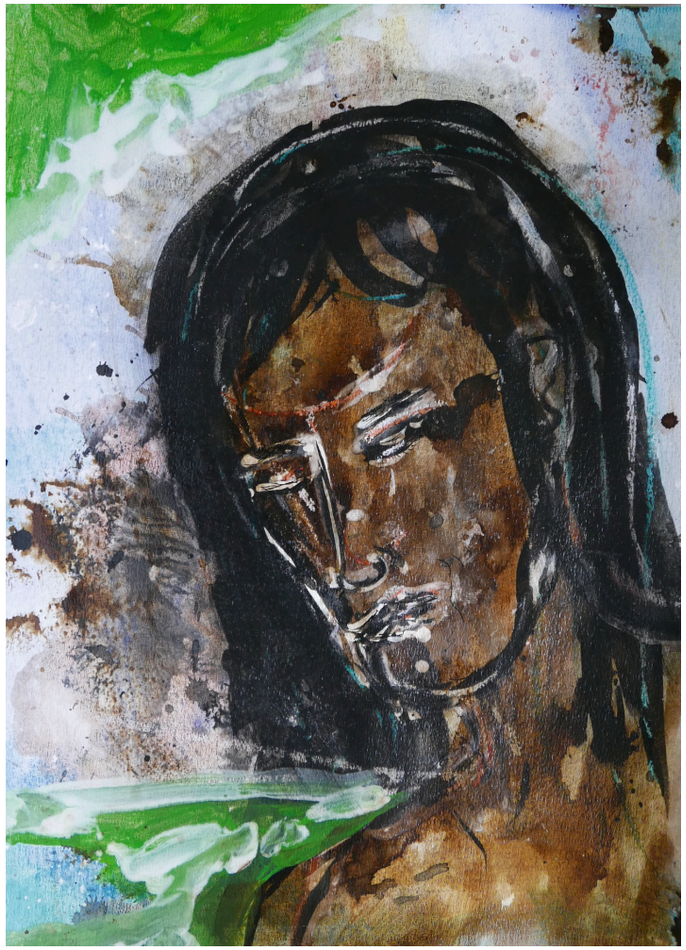



2021 Passie - 5 afbeeldingen

Pigment, sumi-e, inkt op papier -

Intocht - 48x36 cm en Passie (4) - 72x53 cm

2022 passie - pastel op papier - 50x70 cm

Paintings

www.saatchiart.com/hacquinjean

http://www.behance.net/jeanhacquin

Blogs:

http://levenshorizonten.com

http://mystiekfilosofie.com

Movies:

https://www.youtube.com/@canandanann-abstracts

https://www.youtube.com/@aardehemel